

너는 계획이
다 있구나...

딱!
한권

일본어능력시험

JLPT

2019 1차시험

어휘·문법

적중노트!



시사일본어사



“
JLPT 독학,
 무료 온라인 스테디로
 합격하자!
 ”



☆☆ 시험 접수와 동시에 스테디 바로 시작 ☆☆
{ JLPT 독학 8주 합격 프로젝트! } ☆

👑 온라인 스테디

매일!

**JLPT 기술
유사 문제
제공**

매주!

**적중률 높은
필수 어휘
제공**

상시!

**딱! 한권
쌤의
피드백**

혼자서 어렵게 공부하지 말고
같은 급수끼리 정보 공유하면서
함께 다 같이 합격해요!

👑 오프라인 스테디 모임

**딱! 한권쌤의
합격Tip+
독학가이드**

**비공개
기술문제
대공개!**

**합격기원
현장 이벤트
+경품**

3주마다 딱! 한권 선생님이
직접 잡아주는 독학 가이드!
스테디 중간 점검 체크!

{ 스테디 이벤트 혜택 }

👑 3주에 한번씩 경품 증정!

1등

치킨 2만원
기프트콘

2등

5천원
상품권

3등

딱! 한 권
시리즈
도서 증정

👑 최종 이벤트 당첨자 경품

5만원 백화점 상품권
최고득점자 (각 급수별 1명)

50000
백화점 상품권

10만원 백화점 상품권
스테디 최우수 장학생 (1명)

100000
백화점 상품권

자세한 스테디 내용은 QR코드로 확인하세요!

딱! 한권 JLPT 온라인 스테디 참여하러 가!



cafe.naver.com/japan1st

2019년 1차 시험 적중률로 증명하는 **딱! 한권 JLPT**(일본어능력시험) 시리즈!!

| 딱! 한권 JLPT N1 | 딱! 한권 JLPT N2 | 딱! 한권 JLPT N3 | 딱! 한권 JLPT N4 |
|---|---|---|---|
| ✓ 2019년 기출 어휘 80% 적중 ✓ 문법 100% 딱! 한권에 수록 | ✓ 2019년 기출 어휘 87% 적중 ✓ 문법 100% 딱! 한권에 수록 | ✓ 2019년 기출 어휘 95% 적중 ✓ 문법 100% 딱! 한권에 수록 | ✓ 2019년 기출 어휘 100% 적중 ✓ 문법 100% 딱! 한권에 수록 |
|  |  |  |  |

JLPT 연구모임 생들의 꿀팁



앞으로는 문자·어휘 파트는 너무 난이도 높은 표현 보다 각 레벨에 맞는 표현을 꼼꼼히 체크하면서, **과거 출제** 되었던 어휘도 품사별로 정리해서 학습할 필요가 있어요.

전체적으로 이번에도 **기준에 출제된 어휘가 반복 출제** 되어서, 평소 어휘를 꾸준히 학습하고 기출 어휘도 체크하면서 실전 감각을 길러 보세요.



한자 읽기 등은 '적중모의고사', '**딱! 한권 JLPT**'를 중심으로 차분히 암기해 왔다면 **90% 이상 맞출 수 있었을 거예요.** 단어를 외울 때는 항상 문장 속에서 어감을 잡도록 노력하는 것이 가장 중요해요.

2019년 7월 시험은 기본틀에서 크게 벗어나지 않았으며, 작년과 비슷한 수준으로 출제 됐어요. 올해도 문항수가 줄어들기도 했는데, 유형이 바뀐 것이 아니라서 너무 걱정할 필요는 없어요. 능력시험이 어느 정도는 패턴화되어 있기 때문에 앞으로도 계속 **기출 문제 분석과 파악**이 중요해요.



딱! 한권 JLPT N1



딱! 한권 일본어 능력시험 JLPT N1 2019년 1차 시험 적중률!

- ✓ 2019년 기출 어휘 80% 적중!
- ✓ 문법 100%가 딱! 한권에 수록!
- ✓ 독해 · 청해의 어휘와 문형을 커버!

2019년 1차 N1 문자·어휘 출제 어휘

문제1 한자읽기 적중

| | | | |
|--|---------------------|--|-------------------|
| <input type="checkbox"/> 猛烈 <small>もうれつ</small> | 맹렬 N1 p28 | <input type="checkbox"/> 克服 <small>こくふく</small> | 극복 N1 p14 |
| <input type="checkbox"/> 崩れる <small>くずれる</small> | 무너지다 N1 p100 | <input type="checkbox"/> 繁殖 <small>はんしよく</small> | 번식 N1 p17 |
| <input type="checkbox"/> 履歴 <small>りれき</small> | 이력 N1 p25 | <input type="checkbox"/> 映える <small>は</small> | 빛나다 N1 p64 |

문제2 문맥규정 적중

| | | | |
|--------------------------------|------------------------|---|-------------------|
| <input type="checkbox"/> センサー | 센서 | <input type="checkbox"/> 壮大 <small>そうだい</small> | 맹렬 N1 p27 |
| <input type="checkbox"/> ここちよい | 기분이 상쾌하다 N1 p28 | <input type="checkbox"/> 従事 <small>じょうじ</small> | 종사 |
| <input type="checkbox"/> にじむ | 번지다 N1 p123 | <input type="checkbox"/> 禁物 <small>きんもつ</small> | 금물 N1 p123 |
| <input type="checkbox"/> ひしひしと | 오싹오싹 | | |

문제3 교체유의어 적중

| | |
|---|------------------------------------|
| <input type="checkbox"/> コンパクト ≡ 小型 <small>こがた</small> | 콤팩트 ≡ 소형 N1 p28 |
| <input type="checkbox"/> 極力 ≡ 小型 <small>きょくりよく</small> | 극력, 힘껏 ≡ 가능한 한, 되도록 N1 p107 |
| <input type="checkbox"/> つぶやく ≡ 小さな声で言う <small>ちい</small> | 중얼거리다 ≡ 작은 소리로 말하다 N1 p123 |
| <input type="checkbox"/> 不審 ≡ 怪しい <small>ふしん</small> | 의심스러움 ≡ 수상하다, 의심스럽다 N1 p27 |
| <input type="checkbox"/> ばてる ≡ 疲れる <small>つか</small> | 지치다 ≡ 지치다 N1 p64 |
| <input type="checkbox"/> まっとうする ≡ 完了する <small>かんりよう</small> | 완수하다 ≡ 다하다, 완료하다 |

N1, N2, N3, N4 딱! 한권 JLPT책에 수록되어 있어요.

문제 4 한자읽기 적중

| | | | |
|------------------------------------|---------------|-------------------------------------|---------------------|
| <input type="checkbox"/> 簡素 (かんそ) | 간소 (N1) p111 | <input type="checkbox"/> 解明 (かいめい) | 해명 |
| <input type="checkbox"/> ほほえましい | 흐뭇하다 (N1) p28 | <input type="checkbox"/> 目安 (めやす) | 표준, 기준, 목표 (N2) p43 |
| <input type="checkbox"/> 様相 (ようそう) | 양상, 모양, 상태 | <input type="checkbox"/> 交える (まじえる) | 섞다, 맞대다 (N1) p64 |

2019년 1차 N1 문법 출제 문형

| | | | |
|------------------------------------|-----------------------------|------------------------------------|-------------------------------|
| <input type="checkbox"/> こそ | ~이기에 (N1) p157, 171 | <input type="checkbox"/> ことだから | ~하니까 (N2) p228 (N1) 청해 |
| <input type="checkbox"/> どうやら~のようだ | 아무래도~인 듯하다 (N1) p206 | <input type="checkbox"/> 可能性ないものか | ~할 수는 없을까? (N1) p199 |
| <input type="checkbox"/> じゃないか | ~하지 않을까? (N1) p393 | <input type="checkbox"/> とかで | ~등의 이유로 (N2) p239 (N1) 청해 |
| <input type="checkbox"/> にもなっておらず | ~도 되지 못하고 (N2) p266 (N1) 독해 | <input type="checkbox"/> 来たり来なかったり | 오다 안 오다(하다) (N3) p173 (N1) 독해 |
| <input type="checkbox"/> ところだった | ~할 뻔했다 (N1) p247 | <input type="checkbox"/> わけじゃない | ~인 것은 아니다 (N1) p194 (N2) p256 |
| <input type="checkbox"/> ことなく | ~하지 않고 (N1) p148 (N2) p229 | <input type="checkbox"/> がち | ~하기 쉬운 (N1) p214 (N2) p225 |
| <input type="checkbox"/> かといえば | ~인가 하면 (N2) p238 (N1) 청해 | <input type="checkbox"/> からには | ~한 이상에는 (N1) p192 (N2) p226 |
| <input type="checkbox"/> として | ~로서 (N1) p180 | | |



딱! 한권 JLPT 쌤에게 JLPT N1 2019년 1차 시험의 경향 분석을 물어봤어요!

최근에는 문어체보다도 구어체 문형의 출제 비율이 높아졌는데, 2019년 시험에서도 그 부분이 두드러졌어요. 그리고 보니 문형에서 N2 문형도 보이네요. 딱! 한권 N2로 학습하고 이어서 딱! 한권 N1을 공부했다면 고득점도 기대해 볼만 할 것 같아요. 克服과 繁殖처럼 이미 출제 된 적이 있는 어휘들도 보이네요. 앞으로도 기출문제 분석과 파악이 중요할 것 같아요~ 독해에서는 메일 형식의 문제가 나오지 않았으며, 중문에서 소문자가 3개에서 2개로 축소되었지만, 문제 수에는 크게 신경 쓰지 말기로 해요! 그리고 독해와 청해는 비슷한 수준으로 나와서, 딱! 한권 교재로 모의고사까지 꼼꼼하게 풀어 본 학습자들은 그렇게 어렵지 않았을 것 같습니다. 독해와 청해는 단숨에 성적을 올리기 힘들기 때문에 꾸준히 집중해서 학습하는 것이 좋을 것 같아요^^ 2020년에도 파이팅!입니다.

딱! 한권 JLPT N2



딱! 한권 일본어 능력시험 JLPT N2 2019년 1차 시험 적중률!

- ✓ 2019년 기출 어휘 87% 적중!
- ✓ 문법 100%가 딱! 한권에 수록!
- ✓ 독해 · 청해의 어휘와 문형을 커버!

2019년 1차 N2 문자·어휘 출제 어휘

문제1 한자읽기 적중

| | | | |
|--|------------------------|---|------------------|
| <input type="checkbox"/> 憎む <small>にく</small> | 미워하다 N2 p23, 98 | <input type="checkbox"/> 偶然 <small>ぐうぜん</small> | 우연 N2 p23 |
| <input type="checkbox"/> 刺激 <small>しげき</small> | 자극 N2 p16 | <input type="checkbox"/> 恥 <small>はじ</small> | 부끄러움, 수치 |
| <input type="checkbox"/> 圧倒的 <small>あつとうてき</small> | 압도적 N1 p53 | | |

문제2 한자표기 적중

| | | | |
|--|----------------------|--|-------------------|
| <input type="checkbox"/> 趣味 <small>しゆみ</small> | 취미 N4 p31 | <input type="checkbox"/> 濃い <small>こ</small> | 진하다 N2 p46 |
| <input type="checkbox"/> 混じる <small>まじ</small> | 섞이다 N2 p46 | <input type="checkbox"/> 損 <small>そん</small> | 손해 N2 p33 |
| <input type="checkbox"/> 演技 <small>えんぎ</small> | 연기 N2 p14, 21 | | |

문제3 어형성 적중

| | | | |
|---|-----------------------|---|-------------------|
| <input type="checkbox"/> 悪影響 <small>あくえいきょう</small> | 악영향 N2 p79, 82 | <input type="checkbox"/> アメリカ流 <small>りゅう</small> | 미국식 N2 p83 |
| <input type="checkbox"/> 別れ際 <small>わか ぎわ</small> | 이별할 즈음 | | |

문제4 문맥규정 적중

| | | | |
|--|---------------------------|---|---------------------------|
| <input type="checkbox"/> プレッシャー | 압력 | <input type="checkbox"/> 不安定 <small>ふあんてい</small> | 불안정 N3 p91 |
| <input type="checkbox"/> 曖昧な <small>あいまい</small> | 애매한 N2 p107 | <input type="checkbox"/> 衰える <small>おとろ</small> | 쇠약해지다, 쇠퇴하다 N2 p99 |
| <input type="checkbox"/> 油断 <small>ゆだん</small> | 방심, 부주의 N2 p36 | <input type="checkbox"/> 分担 <small>ぶんたん</small> | 분담 N2 p18 |
| <input type="checkbox"/> ふさわしい | 적합하다, 어울리다 N2 p106 | | |

N1, N2, N3, N4 딱! 한권 JLPT책에 수록되어 있어요.

문제5 유의어 찾기 적중

| | |
|--|--|
| <input type="checkbox"/> 物騒だ ≡ 安全じゃない | 위험하다 ≡ 안전하지 않다 N2 p45, 182 |
| <input type="checkbox"/> 落ち込んだ ≡ がっかりした | 침울해졌다 ≡ 실망했다 N2 p109 |
| <input type="checkbox"/> 精一杯 ≡ 一生懸命 | 있는 힘을 다함 ≡ 열심히 |
| <input type="checkbox"/> 同情した ≡ かわいそうだと思った | 동정했다 ≡ 불쌍하다고 생각했다 N2 p107 N1 p16 |
| <input type="checkbox"/> 定める ≡ 決める | 정하다 ≡ 정하다, 결정하다 N1 p31 |

문제6 용법 적중

| | | | |
|--------------------------------|------------------------------|------------------------------|-----------------------|
| <input type="checkbox"/> 廃止 | 폐지 N2 p35 | <input type="checkbox"/> 初步 | 초보 N2 p32 |
| <input type="checkbox"/> だらしない | 단정하지 않다 N2 p162 | <input type="checkbox"/> 即座に | 즉석, 당장 N2 p109 |
| <input type="checkbox"/> 尽きる | 다하다, 끝나다 N2 p117, 183 | | |

2019년 1차 N2 문법 출제 문형

| | | | |
|--------------------------------|---------------------------|---------------------------------|------------------------------------|
| <input type="checkbox"/> だらけ | 투성이 N2 p233 | <input type="checkbox"/> としても | ~이라고 해도 N2 p240 |
| <input type="checkbox"/> にあたって | ~하기에 앞서 N2 p243 | <input type="checkbox"/> てたまらない | ~해서 견딜 수 없다 N2 p235 |
| <input type="checkbox"/> そういう | 그러한 N2 p534 | <input type="checkbox"/> きる | 완전히~하다 N2 p227 |
| <input type="checkbox"/> ますように | ~하도록, ~하기를 N2 p223 | <input type="checkbox"/> として(は) | ~로서는 N2 p239 |
| <input type="checkbox"/> ば~ほど | ~하면~할수록 N2 p251 | <input type="checkbox"/> てしまう | ~해 버리다 N3 p209 |
| <input type="checkbox"/> でもらう | ~해 받다 N2 p213 | <input type="checkbox"/> だろうか | ~일까? N2 p331 N3 p186 |
| <input type="checkbox"/> 次第で | ~에 따라서 N2 p231 | <input type="checkbox"/> もう | 이제, 벌써 N4 p117 |
| <input type="checkbox"/> に限らず | ~뿐만 아니라 N2 p244 | <input type="checkbox"/> は別として | ~은 둘째치고 N2 p251 |
| <input type="checkbox"/> はず | 당연히~할 것이다 N2 p251 | | |



딱! 한권 JLPT 쌤에게
JLPT N2 2019년 1차 시험의 경향분석을 물어봤어요!

2019년 1차 N2 문자·어휘는 생소한 어휘는 없었고, 꼼꼼하게 공부했다면 손쉽게 풀 수 있었을 거예요. 예전 기출 어휘인 偶然, 際, 曖昧, 衰える, 油断, 付きる 등이 다시 출제가 되었습니다. 앞으로 기출 어휘도 체크하자구요. 문법은 기능어가 많이 나서 딱! 한 권에 나오는 문형만 외었다면 재미있게 문제를 풀었을 것 같아요. 독해와 청해는 점점 테마들이 다양해 지고 있어요. 단기간에 준비할 수 없는 영역이니 평소에 꾸준히 학습해 봅시다^^ 2019년 딱! 한권 N2로 공부했다면 N1은 더 쉽고 재미있게 준비할 수 있어요~ N1 기출도 확인해 봅시다^^

딱! 한권 JLPT N3



딱! 한권 일본어 능력시험 JLPT N3 2019년 1차 시험 적중률!

- ✓ 2019년 기출 어휘 95% 적중!
- ✓ 문법 100%가 딱! 한권에 수록!
- ✓ 독해 · 청해의 어휘와 문형을 커버!

2019년 1차 N3 문자·어휘 출제 어휘

문제1 한자읽기 적중

| | | | |
|-----------------------------|-------------------|-----------------------------|-----------|
| <input type="checkbox"/> 遅い | 늦다 N3 p24, 83 | <input type="checkbox"/> 線 | 선 N4 p15 |
| <input type="checkbox"/> 調査 | 조사 N3 p21, 59, 80 | <input type="checkbox"/> 郵便 | 우편 N3 청해 |
| <input type="checkbox"/> 方角 | 방향 N2 p35 | <input type="checkbox"/> 腰 | 허리 N3 p14 |
| <input type="checkbox"/> 包む | 포장하다 N3 p26 | <input type="checkbox"/> 昼食 | 점심 N3 청해 |

문제2 한자표기 적중

| | | | |
|------------------------------|-------------|-----------------------------|----------------|
| <input type="checkbox"/> 最初 | 최초 N3 p17 | <input type="checkbox"/> 停電 | 정전 N3 p18 |
| <input type="checkbox"/> 訳する | 번역하다 N3 p81 | <input type="checkbox"/> 家具 | 가구 N3 p16 |
| <input type="checkbox"/> 内側 | 안쪽 N3 p29 | <input type="checkbox"/> 浅い | 얕다 N3 p83, 137 |

문제3 문맥규정 적중

| | | | |
|-------------------------------|--------------------|-------------------------------|-----------------|
| <input type="checkbox"/> ノック | 노크 N3 p94 | <input type="checkbox"/> 芸術 | 예술 N2 p612 |
| <input type="checkbox"/> 冗談 | 농담 N3 p86 | <input type="checkbox"/> 積極的な | 적극적인 N3 p21, 82 |
| <input type="checkbox"/> 親しい | 친하다 N3 p69, 84 | <input type="checkbox"/> 集中 | 집중 N3 p79 |
| <input type="checkbox"/> 取り消す | 취소하다 N3 p89 | <input type="checkbox"/> しまう | 건사하다 N3 p86 |
| <input type="checkbox"/> さっそく | 즉시 N3 p85 | <input type="checkbox"/> 間隔 | 간격 N3 p97 |
| <input type="checkbox"/> うろうろ | 어정버정, 허둥지둥 N2 p108 | | |

N1, N2, N3, N4 딱! 한권 JLPT책에 수록되어 있어요.

문제4 유의어 찾기 적중

| | |
|---|---------------------------------|
| <input type="checkbox"/> 整理する ≡ 片付ける | 정리하다 ≡ 정리하다 N3 p80 |
| <input type="checkbox"/> おかしい ≡ 変な | 이상한 ≡ 이상한 N3 p86 |
| <input type="checkbox"/> 済ませる ≡ 終わらせる | 끝내다 ≡ 해결하다 N3 p26 |
| <input type="checkbox"/> 欠点 ≡ よくないところ | 결점 ≡ 좋지 않은 점 N3 p16 |
| <input type="checkbox"/> そのまま ≡ 何も変えないで | 그대로 ≡ 아무것도 바뀌지 않고 N3 p27 |

문제5 용법 적중

| | | | |
|--------------------------------|---------------------|-----------------------------|------------------|
| <input type="checkbox"/> 報告 | 보고 N3 p81 | <input type="checkbox"/> 満員 | 만원 N3 독해 |
| <input type="checkbox"/> かき混ぜる | 섞어 쓰다 N3 p23 | <input type="checkbox"/> 発生 | 발생 N3 p81 |
| <input type="checkbox"/> お互いに | 서로 N3 p14 | | |

2019년 1차 N3 문법 출제 문형

| | | | |
|----------------------------------|---------------------------------|----------------------------------|-------------------------------------|
| <input type="checkbox"/> も | 씩이나 N3 p174 | <input type="checkbox"/> を(中心に) | ~을 중심으로 N2 p257 N3 청해 |
| <input type="checkbox"/> どうしても | 아무리 해도 N3 p179 | <input type="checkbox"/> のほかに | ~이외에 N3 p307 |
| <input type="checkbox"/> ないうちに | ~하기 전에 N3 p202 | <input type="checkbox"/> くださいます | 주십니다 N3 p189 |
| <input type="checkbox"/> ちゃう | ~해 버리다 N3 p209 | <input type="checkbox"/> はずがない | ~일리가 없다 N3 p206 |
| <input type="checkbox"/> どちらからでも | 어느 쪽에서 라도 N3 p172, 174 | <input type="checkbox"/> まで | ~까지 N3 p202 |
| <input type="checkbox"/> てあったのに | ~해져 있는데 N3 p172 | <input type="checkbox"/> 使いやすそうだ | 사용하기 편할 것 같다 N3 p185, 203 |
| <input type="checkbox"/> ため, 今にも | ~때문에, 당장이라도 N3 p178, 207 | <input type="checkbox"/> なかなか~ない | 좀처럼 ~않다 N3 p177 |
| <input type="checkbox"/> たがっている | ~하고 싶어하다 N3 p211 | <input type="checkbox"/> ことで | ~하는 것으로 N3 p204 |
| <input type="checkbox"/> みたいだ | ~인 것 같다 N3 p186 | | |



딱! 한권 JLPT 쌤에게
JLPT N3 2019년 1차 시험의 경향 분석을 물어봤어요!

언어지식, 독해, 청해 모두 딱! 한 권으로 공부했다면 고득점을 기대하며 기본 중개 문제를 풀었을 거라고 생각돼요. 파트별 한두 개씩은 처음 보는 단어가 등장하기도 했어요. 특히 方角과 같은 어휘는 처음 등장한 어휘예요. 하지만 당황하지 말고 과감히 포기하지구요! 난이도 조절하기 위한 문제니까~~ 2020년에도 고민하지 말고, 딱! 한권에게 맡겨 보세요~

딱! 한권 JLPT N4

딱! 한권 일본어 능력시험 JLPT N4 2019년 1차 시험 적중률!

- ✓ 2019년 기출 어휘 100% 적중!
- ✓ 문법 100%가 딱! 한권에 수록!
- ✓ 독해 · 청해의 어휘와 문형을 커버!

2019년 1차 N4 문자·어휘 출제 어휘

| | | | |
|--------------------------------------|----------------------|--------------------------------------|-----------------------|
| <input type="checkbox"/> おも 重い | 무겁다 N4 p19 3번 출제 | <input type="checkbox"/> よてい 予定 | 예정 N4 p33 4번 출제 |
| <input type="checkbox"/> かんが 考える | 생각하다 N4 p23 2번 출제 | <input type="checkbox"/> とくべつ 特別な | 특별한 N4 p20 2번 출제 |
| <input type="checkbox"/> けんきゅう 研究 | 연구 N4 p17 3번 출제 | <input type="checkbox"/> ねむ 眠る | 자다, 잠들다 N4 p27, 98 |
| <input type="checkbox"/> くら 暗い | 어둡다 N4 p19 5번 출제 | <input type="checkbox"/> とお 通る | 지나다, 통과하다 N4 p24 |
| <input type="checkbox"/> せかい 世界 | 세계 N4 p31 2번 출제 | <input type="checkbox"/> す 好きな | 좋아하는 N4 p20 |
| <input type="checkbox"/> あか 赤い | 빨갳다 N4 p19 2번 출제 | <input type="checkbox"/> りょかん 旅館 | 여관 N4 p33 2번 출제 |
| <input type="checkbox"/> えいぎょう 営業 | 영업 N4 p17 4번 출제 | <input type="checkbox"/> しら 調べる | 조사하다 N4 p24 2번 출제 |
| <input type="checkbox"/> けいけん 経験 | 경험 N4 p17 2번 출제 | <input type="checkbox"/> ふべん 不便な | 불편한 N4 p20 3번 출제 |
| <input type="checkbox"/> こわ 壊れる | 고장나다 N4 p97 2번 출제 | <input type="checkbox"/> ちゅう 途中 | 도중 N4 p113 |
| <input type="checkbox"/> にあ 似合う | 어울리다 N4 p95 3번 출제 | | |



딱! 한권 JLPT 쌤에게
JLPT N4 2019년 1차 시험의 경향 분석을 물어봤어요!

N4 레벨은 N1~N3와는 현저하게 다른 수준으로 기출 어휘가 반복되어서 출제돼요. 이번에도 출제된 어휘의 90%가 적게는 두 번, 많게는 4번 이상 이미 출제된 어휘들이에요. 딱! 한권으로 어휘를 암기할 때 꼭 기출 연도 표기를 확인하세요~. 반드시 다시 출제 될 겁니다. 문법도 처음부터 차근차근 공부했다면, 능력시험 합격은 물론 일본어 실력이 많이 향상 되었을 거예요~ 이번 시험은 독해와 청해도 무난하게 풀 수 있는 난이도였습니다. N4 레벨에서는 많은 어휘를 외워야 독해도 청해도 쉬워집니다. 조금만 더 힘내서 차근차근 N까지 쭉~욱 올라갑시다~

N1, N2, N3, N4 딱! 한권 JLPT책에 수록되어 있어요.

시사일본어사의 공식 스터디 카페

일본어 공부, 외롭게 독학하지 말고 같이 공부해요!

여기가 바로!

독학 자료 노다지



일본어 왕기초부터 자격증 시험까지~

히라가나 기본 지식부터 일상회화, JLTP, JPT, EJU 정보까지
모든 레벨의 독학 학습자들을 위한 스터디 공간!



전문 강사들이 직접 주는 피드백!

JLTP 전문 “딱한권 쌤”, JPT의 대명사 “서경원 쌤”, EJU 전문 “조재면 쌤”!
분야별 전문 강사가 직접 답변해준다!



없는 게 없는 ‘뽕뽕한 학습 자료!’

독학하면서 꼭 필요한 학습 자료들은 여기에 죄다~ 모였다!
필요한 자료는 요청하면 바로 바로 보내주니까 걱정 No!



회원들에게 쓰는 꾸집한 이벤트 경품!

카페를 애용해주시는 회원 여러분들을 위한 선물!
재미난 이벤트도 참여하고 경품도 알뜰하게 챙겨가자!

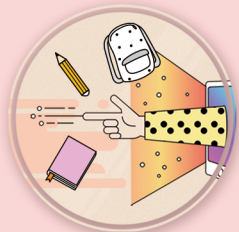

이 모든 혜택이 <JLPT 수험생 유니온>카페에서! cafe.naver.com/japan1st



지금 보는 JLPT 책 몇 년 판이야?

2018년 시험까지 완벽반영이네!



2018년 시험까지 100% 분석 반영!!



종합서



2018년 최신 기술 어휘 수록 & 최근 시험 경향 반영!

딱! 한권 JLPT (N1, N2, N3, N4)

각 1권 | 저자 JLPT 연구모임 | 값 N1~N3 각 27,000원, N4 24,000원
구성 MP3 CD 1장, 막판뒤집기 별책 부록, 무료 강의 동영상 포함

- 2018년 시험까지 최신 출제경향 100% 분석 반영
- JLPT 1타 강사의 모의고사 및 해설 동영상 3회분 포함

모의고사



오답 풀이 및 시험에 나오는 중요 단어 & 문형 제공!

딱! 한권 JLPT 모의고사 3회분 (N1, N2, N3, N4, N5)

각 1권 | 총 30일 구성 | 저자 藤田朋世 외 19명 | 값 각 14,000원

단어장



2010~2018년 최신 기술 어휘 수록!

딱! 한권 JLPT 단어장 (N1, N2, N3, N4)

각 1권 | 총 30일 구성 | 저자 JLPT 연구모임 | 값 각 14,500원
구성 무료 MP3다운로드, 모의테스트 15회 무료 다운로드



시사일본어사

주문 및 교재문의 1588-1582

www.sisabooks.com/jpn